



Ponto de Venda (POS)

:: Considerações gerais

O ponto de venda(POS) é um módulo adicional da Gestão Comercial, logo trabalha sobre os seus dados.

As vendas ao balcão têm necessidades específicas. O módulo POS foi especialmente desenvolvido para dar resposta a essas necessidades. Nele pode emitir todos os documentos de venda (facturas, vendas a dinheiro, talões, guias de remessa, guias de transporte, etc).

Disponível em ecrã normal (via teclado) e ecrã táctil (touch screen).

:: Controlo de caixa

O programa permite efectuar várias aberturas e fechos de caixa diários, para que possa controlar os valores em caixa para os diferentes turnos. Registo de entradas e saídas de caixa.

Informação dos valores em caixa no momento. Controlo de pagamentos em diferentes formas(numerário, cheque, multibanco, etc) Aceita pagamentos em moeda diferente da moeda do documento. Permite calcular o troco numa moeda diferente da moeda do pagamento.

:: Emissão de vendas

Pode emitir todos os documentos de venda. Preços com ou sem iva incluído. Dois descontos de cabeçalho. Cinco descontos de linha. Comissões do vendedor. Tratamento de IRS. Os artigos podem ser lançados por código, código de barras ou teclas PLU's. Tabelas de preços e descontos nas vendas. Possibilidade de alterar o cliente mesmo depois ter já

ter iniciado o documento. Possibilidade de alterar o tipo de documento mesmo depois de o já ter iniciado. O vendedor pode ser atribuído à sessão, pedido no início de cada documento ou ser o que está na ficha do cliente. Pode alterar o vendedor enquanto emite o documento.

:: Manutenção de artigos e clientes

No módulo POS pode criar artigos e clientes

:: Impressão de documentos

A impressão dos documentos emitidos no POS pode ser feita para uma impressora normal A4 ou para uma impressora de talões. Em ambos os casos pode imprimir para uma impressora partilhada por vários postos numa rede. O destino da impressão é configurado separadamente por cada tipo de documento, o que lhe permite, por exemplo, imprimir vendas a dinheiro numa impressora A4 e talões na impressora de talões. Possibilidade de imprimir logótipo no talão.

:: Gestão de vales de desconto

Emissão de vales de desconto com base em tabelas de promoções. Aceitação do vale de desconto como meio de pagamento. Controle de data de validade do vale.

:: Ligação a Hardware

O ponto de venda trabalha com **impressoras normais e impressoras de talões**, ligadas a portas LPT, COM e USB Comunica com **gavetas** ligadas à impressora ou a uma

porta do computador(LPT ou COM)

Envia dados para o **visor do cliente** ligados à impressora ou a uma porta do computador(LPT ou COM)

Trabalha com **leitores de códigos de barras e ecrãs tácteis**.

Lê directamente o peso de **balanças** ligadas ao computador ou de etiquetas de códigos de barras emitidos pelas balanças.

:: Utilitários

Reimpressão de documentos. Duplicação da fita. Suspensão do programa, evitando que outro utilizador acesse ao posto.

:: Requisitos mínimos

Windows 95, 98, NT, 2000, Me ou XP, Vista
PC Compatível Pentium
64 Mb Ram
Super VGA 800x600

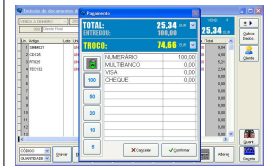
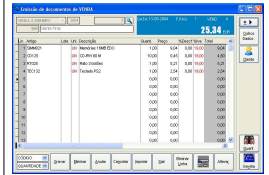

Optimizado para

- Tabacarias
- Quiosques
- Pronto a vestir
- Sapatarias
- Lavandarias
- Restauração

Para saber mais consulte o nosso site ou contacte o nosso parceiro certificado.

GOLFINHO SOFTWARE, LDA

Análise e Desenvolvimento de Software
Av. Principal, 885
Edf. Palmeiras, Loja J
4535-014 Lourosa

Telefone/Fax: 227 446 388

Mail: geral@golfinhosoft.pt

Web: **WWW.GOLFINHOSOFT.PT**

PARCEIRO CERTIFICADO

